



STADTBÜCHEREI KEMNATH

HERZLICH WILLKOMMEN

Mehr als Bücher!

Bei uns findet jeder das Richtige

Für Bücherwürmer

Romane
Krimis
Historisches
Fantasy
Neuheiten
Zeitschriften

Für Digital-Begeisterte

Spielfilme
Hörbücher
Online-Medienkatalog

Für Kinder und Familien

Bilderbücher
Kinder- und Jugendbücher
Hörbücher für Kinder
DVDs für Kinder
Spiele
Tonies
Antolin

Für Beruf und Bildung

Sachbücher
Fernleihe



Anmeldung und Büchereiausweis

So können Sie unser Angebot nutzen

Zunächst benötigen Sie einen gültigen **Büchereiausweis**. Diesen stellen wir Ihnen während der Öffnungszeiten gegen Vorlage des Personalausweises aus. Die Gebühr für den Ausweis beträgt **2 €**.

Kinder unter 14 Jahren erhalten einen **Kinderausweis**.

Als Leser erhalten Sie ein **persönliches Benutzerkonto**, auf dem Sie alle entliehenen Medien bequem online einsehen und verwalten können.

Der Ausweis ist nicht übertragbar.

Sollte sich Ihre Adresse oder Telefonnummer ändern, teilen Sie uns dies bitte mit.

Wird der Ausweis missbräuchlich benutzt, werden entlehene Medien verloren oder beschädigt, haftet der Ausweisinhaber oder dessen gesetzlicher Vertreter. Verlorengegangene oder beschädigte Medien müssen ersetzt werden.



**Wir freuen
uns auf Sie!**

Open Library

Wo Lesen grenzenlos wird

Mit dem Open Library-Konzept gehen wir neue Wege. Besucher sind nicht mehr an betreute Öffnungszeiten gebunden, sondern haben **täglich von 9 bis 22 Uhr** freien Zugang zur Bücherei - wo sie in aller Ruhe stöbern, lernen und schmökern können.

Wie komme ich hinein?

- Der Zugang zur Open Library erfolgt über die Gebäuderückseite (**Weihergraben**)
- Das Lesegerät befindet sich an der **Rückseite der Stele**. Ausweis ans Lesegerät halten, die Eingangstür öffnet sich automatisch
- Der Eingang zur Bücherei ist **im ersten Stock** im Gang rechts neben der Treppe.
- Dort: Karte an das Lesegerät halten, Tür **aufziehen**



Was kann ich in der Open Library machen?

- Medien am Verbuchungsgerät **ausleihen und zurückgeben**
- Vorgemerkte Medien **abholen**
- Zeit verbringen, lesen, stöbern, lernen

Wie funktioniert die Ausleihe/Rückgabe?

- Am Verbuchungsgerät: Ausweis mit **Strichcode nach oben** unter den Scanner halten.
- **Bis zu 5 Medien** gleichzeitig in das gekennzeichnete Feld legen und den Anweisungen auf dem Bildschirm folgen.
- Wenn alle Medien korrekt erfasst wurden, erscheinen diese auf dem Bildschirm mit einem **grünen Haken**.
- Am Ende Beleg ausdrucken und Medien mitnehmen.
- Die **Rückgabe** funktioniert genauso. Zurückgegebene Medien werden **rechts in** bereitstehende Bücherwägen gestellt.

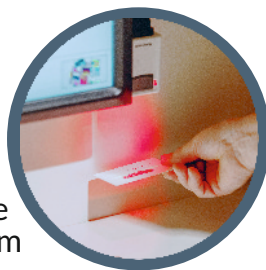

Wichtig zu wissen:

- Zutritt mit gültigem Büchereiausweis **ab 14 Jahren**. **Kein Zutritt mit Kinderausweis.**
- Während der Open Library müssen Kinder und Jugendliche unter 14 Jahren durchgehend **beaufsichtigt** bzw. begleitet werden. Bitte lassen Sie auch keine unbegleiteten Kinder/Jugendlichen in die Bücherei.



Hier finden Sie ein
Erklärvideo zur
Open Library





Gebühren

| | |
|--|----------------------|
| Kinder, Jugendliche, Schüler und Studenten | kostenfrei |
| Erwachsene (eine Person) | 10 € pro Jahr |
| Ehepaare und Familien | 13 € pro Jahr |

Der Jahresbeitrag beinhaltet die Ausleihe sämtlicher Medien.

Ausleihfrist

Die Ausleihfrist beträgt **drei Wochen** für alle Medien.
Sie können die Ausleihfrist Ihrer Medien rechtzeitig während der Öffnungszeiten oder online **verlängern**.

Säumnisgebühren

Für verspätet abgegebene Medien wird eine Säumnisgebühr berechnet.

alle Medien **0,50 € je Woche**



Weitere Service-Angebote

eMedienBayern - Onleihe

Wir sind Mitglied bei eMedienBayern. Sie haben damit die Möglichkeit, Medien digital auszuleihen. Voraussetzung dafür ist ein gültiger Leseausweis.

<https://emedienbayern.onleihe.de/>

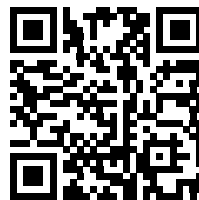

Vormerkung

Ist Ihr gewünschtes Medium ausgeliehen, können Sie es online über den Medienkatalog reservieren. Sie werden von uns benachrichtigt, sobald das Medium abgeholt werden kann.

Online-Medienkatalog iOPAC

Hier können Sie Ihr Leserkonto einsehen, Ihre Medien verlängern oder reservieren.

<https://sb-kemnath.lmscloud.net/>

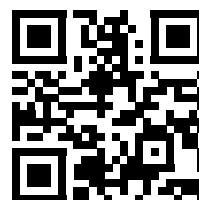

Fernleihe

Für wissenschaftliche Arbeiten/Facharbeiten besteht die Möglichkeit, Fachliteratur über Fernleihe zu bestellen. Bei Büchern werden die Kosten des Rückportos nach Gewicht berechnet. Für Kopien bis 20 Seiten werden 1,50 € und von 21 bis 40 Seiten 4,00 € berechnet.

Stadtbücherei Kemnath

📍 Trautenbergstraße 8
☎️ 09642/703 433 30
✉️ buecherei@kemnath.de



Öffnungszeiten

Mit Personal

Di, Mi, Do: 15:00 - 18:00 Uhr
Fr: 10:00 - 13:00 Uhr

Ohne Personal (Open Library)

jeden Tag von 09:00 - 22:00 Uhr
auch an Sonn- und Feiertagen

Weitere Informationen

www.kemnath.de/einrichtungen/stadtbuecherei



Eine Einrichtung der

Stadt Kemnath
Stadtplatz 38
95478 Kemnath

www.kemnath.de

